

## DG 359 FIN RETRO TIL BABY & SMÅBARN

### DG 359.10 NORA KJOLE

Rettelse i diagram D:

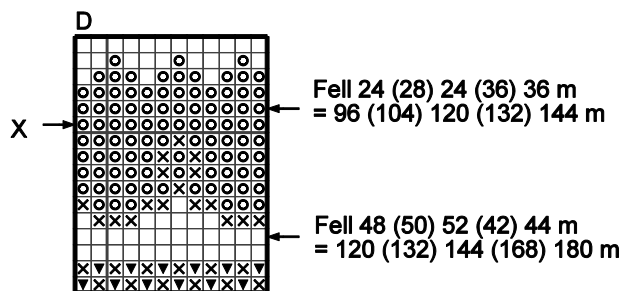

Etter mønster C:

Når alle fellinger er gjort, skal det være 169 (183) 197 (211) 225 m igjen. Strikk 1 omgang hvor m-tallet justeres jevnt fordelt til 168 (182) 196 (210) 224.

**Størrelse 6 mnd og (1 år):** Strikk mønster etter diagram D og fell som angitt, men fra og med omgang merket 'x' skal det strikkes fram og tilbake slik at det blir en splitt midt bak. Etter diagram D, strikk 1 (4) p med ubleket hvit og fell 17 (21) m jevnt fordelt = 79 (83) m.

**Størrelse 2 (4) og 6 år:** Strikk mønster etter diagram D og fell som angitt, men fra og med omgang merket 'x' skal det strikkes fram og tilbake slik at det blir splitt midt bak. Strikk mønster etter diagram E og fell som angitt. Strikk deretter 2 (5) 9 p med ubleket hvit og fell slik: På 2 p felles det jevnt fordelt til 101 (114) 123 m. På 4. (5.) 9. p felles det jevnt fordelt til 89 (95) 101 m.

### DG 359.05 DAVID BABYSETT

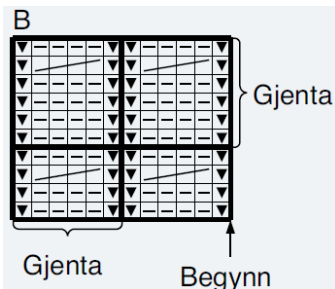

### DG 359.11 NØTTELITEN BABYSETT

Rettelse i plassering av piler i diagrammet:

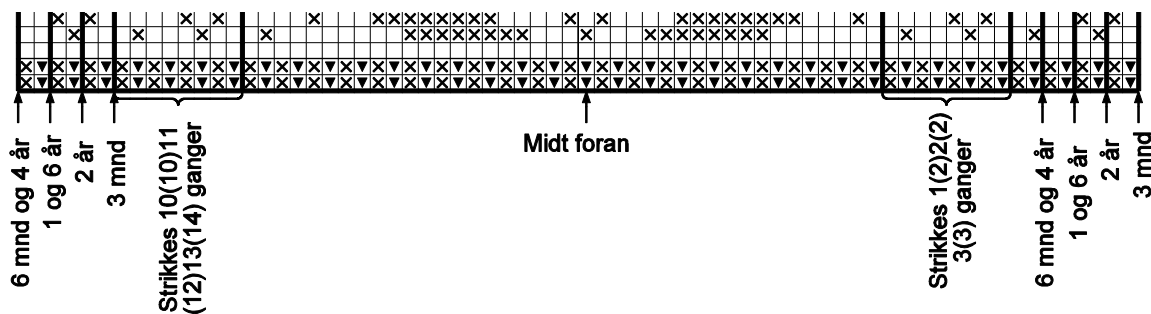

### DG 359.14 EMMA & EMIL SOMMERSETT

I oppskriften står det Dus sjøgrønn 8106 – dette skal være **Jadegrønn 8101**