



DALE[®]
GARN

HOUSE of YARN

HJERTE- VARME VOTTER

MODELL 333-08



NATURAL LANOLIN WOOL

#DALEGARN #DG
#HOUSEOFYARN_NORWAY

333·08 HJERTEVARME VOTTER

DESIGN	Kari Haugen
GARN	NATURAL LANOLIN WOOL 100 % ren, ny ull, 50 gram = ca 100 meter
STØRRELSER	
Dame	One size
Barn	4/6 (8/10) år
GARNFORBRUK	
Dame	Natur 1401 2 nøster
Barn	Klarrød 1407 1 (1) nøste
PINNEFORSLAG	Strømpep nr 3,5 og 4, Hjelpep
STRIKKEFASTHET	22 m mønsterstrikk på p nr 4 = ca 10 cm

Sjekk strikkefastheten ved å strikke en prøvelapp. Tell antall m pr 10 cm, har du flere m enn oppgitt, skift til tykkere p. Har du færre m, skift til tynnere p.

FORKORTELSER	r = rett, vr = vrang, m = maske, p = pinner
---------------------	--



DAMEVOTTER

HØYRE VOTT

Legg opp 48 m på p nr 3,5 og strikk mønster rundt etter diagram **A** til arbeidet måler ca 8 cm. Strikk deretter 2 cm vrangbord med 1 r, 1 vr. Skift til p nr 4 og strikk mønster etter diagram **B** til arbeidet fra vrangborden måler ca 5 cm. Avslutt med en hel rute i mønsteret.

Markering for tommel: Strikk 3 m inn på omgangen. Strikk så inn en hjelpepétråd over de neste 8 m. Sett de 8 m tilbake på venstre p og strikk dem med i mønsteret.

Fell sammen votten i toppen slik diagrammet viser. Klipp av garnet og trekk tråden gjennom de siste 8 m. Stram til og fest tråden godt på vrangen.

TOMMEL

Trekk forsiktig ut hjelpepétråden og fordel m på 4 p nr 4. Det skal være 8 m over og 8 m under hjelpepétråden. Plukk i tillegg opp 2 m i hver side = 20 m (5 m på hver p).

Strikk rundt rutemønster som en fortsettelse av omgangen før hjelpepétråden ble strikket inn. Strikk til tommelen måler 6 cm

eller ønsket lengde.

Strikk 2 m r sammen til det er 5 m igjen. Klipp av garnet, trekk tråden gjennom de siste m og fest den godt.

VENSTRE VOTT

Strikkes som høyre vott, men tommelen skal strikkes på motsatt side.

Markering for tommel: Strikk 13 m inn på omgangen. Strikk så inn en hjelpepétråd over de 8 neste m. Sett de 8 m tilbake på venstre p og strikk videre som høyre vott.

BARNEVOTTER

HØYRE VOTT

Legg opp 40 (44) m på p nr 3,5 og strikk vrangbord rundt med 1 r, 1 vr 4 (6) cm. Skift til p nr 4 og strikk mønster etter diagram **D (C)** til arbeidet måler ca 3 (4) cm fra vrangborden. Avslutt med en hel rute i mønsteret.

Markering for tommel: Strikk 2 m inn på omgangen, strikk så inn en hjelpepétråd over neste 4 (6) m. Sett de 4 (6) m tilbake på venstre p og strikk dem med i mønsteret.

Fell sammen votten i toppen slik diagrammet viser. Klipp av garnet og trekk tråden gjennom de siste 8 m. Stram til og fest tråden godt på vrangen.

TOMMEL

Trekk forsiktig ut hjelpetråden og fordel m på 4 p nr 4. Det skal være 4 (6) m over og 4 (6) m under hjelpetråden. Plukk i tillegg opp 2 m i hver side = 12 (16) m (3 (4) m på hver p).

Strikk glattstrikk til tommelen måler 3 (4) cm eller ønsket lengde.

Strikk 2 m r sammen til det er 3 (4) m igjen. Klipp av garnet, trekk tråden gjennom de siste m og fest den på vrangen.

VENSTRE VOTT

Strikkes som høyre vott, men tommelen skal strikkes på motsatt side.

Markering for tommel: Strikk 14 (14) m inn på omgangen.

Strikk så inn en hjelpetråd over de neste 4 (6) m. Sett de 4 (6) m tilbake på venstre p og strikk videre som høyre vott.



DIAGRAM A, B

FORKLARINGER PÅ NESTE SIDE

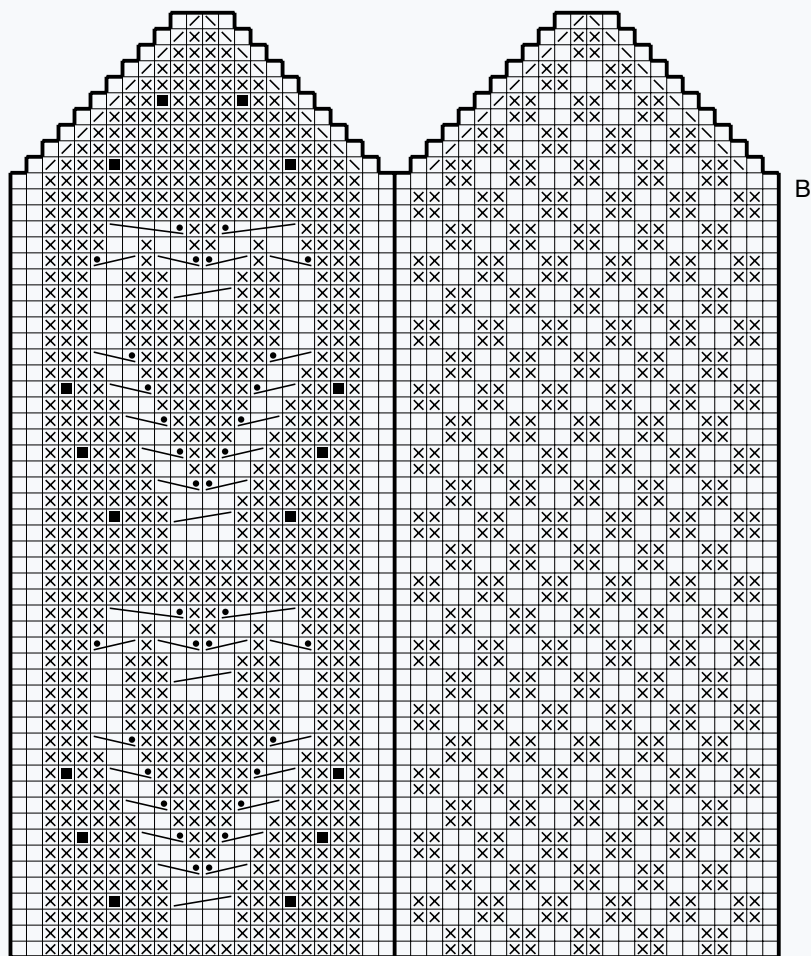
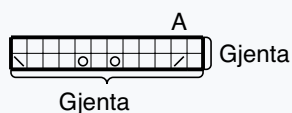

GARN BRUKT I DENNE OPPSKRIFTEN



NATURAL LANOLIN WOOL

100 % ren, ny ull
WOOLMARK-sertifisert garn.
Produsert i EU

Natural Lanolin Wool er et 4-tråds naturlig ullgarn som ivaretar ullas opprinnelige egenskaper. Det betyr maksimal elastisitet og god varme- og isolasjonsevne selv når plagget er vått. Etter farging tilsettes lanolin som er naturlig ullfett som øker ullas selvrensende og vannavstøtende egenskaper. Det gir deg et garn med de beste bruksegenskapene til f.eks. bleiebukser, ullundertøy, sokker og alle typer plagg til sport og fritid.

Natural Lanolin Wool er det beste valget til barnhageungen, og er det naturlige valget til kofter og gensere til liten og stor. Bruk **Natural Lanolin Wool** til alt av tilbehør fra votter og vanter til sokker, støvelfôr, luer, skjerf og halser.

Natural Lanolin Wool egner seg uansett strikketeknikker fra mønsterstrikk til fine fletter og aranmønster, og alle typer strukturmønster. Lanolin vaskes gradvis ut av plagget. Vi anbefaler at du da bruker Sonett Ullkur med naturlig lanolin som gjør et utvasket plagg mykt og elastisk igjen. Ved regelmessig bruk av ullkur tar du vare på ullas beste egenskaper.

NB! Husk at du kan strikke med **Natural Lanolin Wool**, Lerke, Falk og Heilo etter samme oppskrift. **Natural Lanolin Wool** kan toves.

Strikkefasthet: 22 masker i glattstrikk på pinne nr 4 = 10 cm.

50 gram = ca 100 meter

10
22



50 gram = ca 100 meter

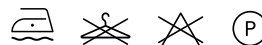

- Ullvugge 30 °C
- Vrenses før vask
- Bruk vaskemiddel for ull/silke
- Bruk ikke skyllemiddel
- Tørkes flatt



House of Yarn er et norsk merkevarehus og totalleverandør av kvalitetsgarn, design og accessoarer til faghandel og kjedebutikker i Norge og Norden.

houseofyarn.no

HOUSE *of* YARN



dustorealpakka.no



dalegarn.no



knitathome.no



gjestal.no

FØLG HOUSE OF YARN OG VÅRE BRANDS PÅ SOSIALE MEDIER



HOUSEOFYARN.NO
DUSTOREALPAKKA
DALEGARN.NO
GJESTALGARN



HOUSEOFYARN_NORWAY



HOUSEOFYARN

FORHANDLERINFORMASJON